AVRIL
2023

NUMÉRO 43

GENESTON MAG

Décryptage

ÉTUDE PLAN GUIDE :

APRÈS LES ÉLUS, LES HABITANTS SONT INVITÉS À PROPOSER LEURS IDÉES

Commune de GENESTON

p.04

BRÈVES D'ACTU

L'actualité communale, en bref et en clair.

p.05

TEMPS D'ÉCHANGES

Les réponses des élus à vos questions.

EN IMAGES

Retour sur les Musically's Rock'n'Roll !

DOSSIER

Inclusion numérique : accompagner pour limiter les inégalités

BIBLIOTHÈQUE

Le programme du printemps et de l'été est disponible !

PLACE AUX JEUNES

Inscriptions scolaires, sorties, rencontres et programme des vacances d'avril à l'Adome

ZOOM SUR...

La conférence Adome

p.15

ÉCOGESTE

Recyclons nos livres.

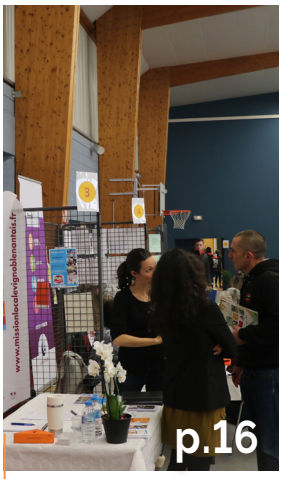

TERRITOIRE

L'emploi sur le territoire de Grand Lieu Communauté

DÉCRYPTAGE

Plan guide cœur de bourg : les réfléxions avancent.

ENTREPRENDRE

Sci Mk Geneston - un nouveau cabiet de kinésithérapeutes

Dc Menuiserie - nouvelle implantation

Univers City Immo - Damien Routhiau

p.20

DU CÔTÉ DES ASSOS

Elles font bouger la commune, on vous en donne des nouvelles !

p.21

AGENDA

p.22

LA PAROLE AUX ÉLUS

p.23

INFOS PRATIQUES

Geneston mag n°43 Avril 2023 | Directrice de la publication : Karine PAVIZA, maire | Responsable de la commission communication : Emmanuel CATROUILLET, adjoint | Rédaction et mise en page : Susie EDDE, service communication Création : Mon Atelier Coloré | Impression : Imprimerie du Bocage, papier 100% PEFC | Tirage : 1700 exemplaires
Crédits photos : Mairie de Geneston, Adobe Stock.
Prochain magazine le 5 juin 2023, informations à remettre par mail à communication@geneston.fr avant le 5 mai 2023.

Édito

KARINE PAVIZA, MAIRE DE GENESTON

Les jours rallongent, le soleil montre le bout de son nez et les bourgeons apparaissent, c'est le signe de l'arrivée du printemps et cela donne envie de sortir : profitez-en, la commune organise des animations pour tous !

Pour nos petits, avec la chasse aux œufs organisée par la commission culture ainsi qu'un spectacle organisé par la bibliothèque et ses bénévoles.
Pour nos ados et leurs parents, avec la conférence sur les enjeux de l'adolescence organisée par la commission jeunesse et sport et l'Adome.
Pour nos anciens combattants, avec la commémoration du 8 mai.
Pour tous, avec la fête de la musique organisée par la commission animation musicale ainsi que la sortie famille organisée par la commission sociale.

Mais ce n'est pas tout ! D'autres activités, plus « pratiques », vous sont proposées : en effet, lors de l'analyse des besoins sociaux l'année dernière, vous avez été nombreux à nous demander des ateliers numériques. C'est désormais chose faite : 2 formules sont disponibles dès maintenant - c'est à vous de choisir celles qui vous correspondra le plus, selon vos besoins et vos envies.
A côté de ces activités et animations, c'est la vie citoyenne de la commune qui est également en pleine effervescence. Ainsi, nous vous proposons de vous réunir le 4 mai prochain, à la salle de la charmille, pour venir contribuer à l'avenir de la commune via les réflexions sur son plan guide. Tout comme cela avait été le cas pour le projet de la rue des Ajoncs, cette réunion sera l'occasion pour nous de recueillir vos avis et vos ambitions.
La rue des Ajoncs et le chemin du Bignon réouvriront bientôt à la circulation : j'appelle à la prudence et l'attention de tous : il y aura à présent de nouvelles priorités et sens de circulation, pensés pour le bien-être des riverains et des utilisateurs de cette rue.
Récemment, le budget a été voté à l'unanimité afin de pouvoir continuer nos projets en cours et à venir. Objectif : garder la bonne santé financière de Geneston tout en continuant à en faire une commune agréable à vivre, et tout cela ensemble, tout simplement.

Karine Paviza

MICHEL GARNIER NOUS A QUITTÉ

Michel Garnier, maire de Geneston du 24 mars 1989 au 14 mars 2008, est décédé vendredi 17 mars 2023, il allait avoir 91 ans.

Geneston perd un grand homme qui fut très investi dans la commune. D'abord adjoint aux sports de 1983 à 1989, puis maire durant trois mandats, Michel Garnier a mis en place de nombreux projets pour les genestonnais et genestonnaises. En 1994, il entreprend la construction d'équipements sportifs avec la salle de sport. Puis le développement de bâtiments pour les enfants : le restaurant scolaire en 1996, son extension et la création de l'accueil périscolaire en 2003. Plus tard, en 2008, il lance des projets de travaux, notamment la rue d'Anjou, le rond-point Nord et le carrefour avenue de la Vendée. Michel Garnier s'est également investi dans la création de la Communauté de Communes de Grand Lieu et de la caserne des sapeurs-pompiers de Saint Colomban.

La municipalité remercie Michel Garnier pour son investissement envers la commune. Madame le Maire, les élus et les agents adressent leurs sincères condoléances à sa famille et ses proches.

10 AVRIL
PARC DU CHÂTEAU

CHASSE AUX ŒUFS

La traditionnelle chasse aux œufs aura lieu le lundi 10 avril de 10h30 à 12h dans le parc du château. Les enfants de Geneston âgés de 2 à 11 ans sont invités à venir chercher les œufs disséminés dans le parc, accompagnés de leurs parents. Pensez à apporter votre panier !
Pour rappel, les créations des enfants qui participent au concours de dessin seront exposées. Résultats des gagnants dans la matinée.

10 JUIN
PARC DU CHÂTEAU

FÊTE DE LA MUSIQUE

La fête de la musique se tiendra le samedi 10 juin !
Au programme : déambulation de Fouté Difé à 18h puis à partir de 19h, une dizaine de groupes à écouter dans la rue. La musique continuera de vibrer sur la grande scène du parc du château avec l'école de musique et les groupes gagnants du concours de l'année précédente.
La municipalité recherche 9 à 11 jurés pour le concours 2023. Si vous souhaitez y participer, écrivez à l'adresse **fetedelamusique@geneston.fr**.

SORTIE FAMILLE : LES INSCRIPTIONS SONT OUVERTES

La sortie famille se déroulera le dimanche 11 juin au parc Terra Botanica, à côté d'Angers.

Unique en Europe, ce parc à thème est consacré à l'univers de la biodiversité et du monde végétal des cinq continents.

Rendez-vous à 8h30 au parking de la Charmille pour un départ à 9h puis retour à Geneston à 18h30. Le bulletin d'inscription est à compléter avant le 15 mai 2023. Tarif en fonction d'un barème par tranche défini par le CCAS selon le revenu fiscal, basé sur l'avis d'imposition 2022 sur les revenus 2021. Le transport est pris en charge par le CCAS ainsi que le goûter d'accueil à l'arrivée au parc.

› **Renseignements : mairie@geneston.fr ou 02 40 26 10 20**

NOUVEAUX AGENTS

La commune accueille de nouveaux agents suite à des mutations ou des demandes de disponibilité.

• Marie BARRAUD est recrutée au Pôle Ressources au sein du service communication et évènementiel.

• Charlotte ÉPIARD rejoint le Pôle Services aux habitants à l'accueil-état civil, assurances et affaires générales.

• Christophe PERTIN intègre l'équipe des Services Techniques au service Espaces Verts.

Marie BARRAUD

Charlotte ÉPIARD

Christophe PERTIN

JEUDI 11 MAI 2023

Le prochain conseil municipal aura lieu à 20h30 en salle du conseil. Retrouvez tous les comptes-rendus sur le site www.geneston.fr et affichés en mairie ou dans les villages.

INSCRIPTIONS AU TRANSPORT SCOLAIRE

Les inscriptions pour l'année 2023-2024 seront ouvertes du 7 juin au 18 juillet 2023.

Connectez-vous sur aleop.paysdelaloire.fr, créez un compte ou rappelez vos identifiants. Pour une première inscription, munissez-vous d'une adresse mail, d'une photo d'identité numérisée et d'un RIB si vous souhaitez être prélevé. Cliquez sur "abonnement en ligne" et laissez-vous guider. Pour un renouvellement, vérifiez bien les informations de votre enfant et conservez la carte de transport, elle sera rechargée à distance. Au-delà des dates d'inscriptions annoncées, une majoration de 30 € sera appliquée pour tout retard d'inscription, sauf en cas de motif justifié (affectation tardive, déménagement, changement de situation familiale, force majeure).

› Inscriptions sur le site : aleop.paysdelaloire.fr/rentree-2023

› Renseignements auprès de Grand Lieu Communauté au 02 51 70 94 36

COMMÉMORATION DU 8 MAI

Afin de célébrer l'armistice 1939-1945, une cérémonie religieuse se tiendra le lundi 8 mai à 10h45 suivie d'une cérémonie au Monument aux morts en présence de l'association des anciens combattants, d'élus et des membres du Conseil Municipal Enfants (CME) à 11h15. A l'issue de cette cérémonie, un vin d'honneur sera servi à la Charmille.

PARRAÎNAGE CIVIL

Le parraînage civil a pour but de célébrer la naissance de l'enfant sans lui donner un caractère religieux, il n'a aucune valeur légale. Il s'agit de formaliser l'engagement moral que prennent les marraines et les parrains de suppléer les parents en cas de défaillance ou de disparition. Il est possible de faire cette cérémonie laïque à la mairie, réalisée par un élu.

› Pour plus d'informations, contactez le service état-civil au 02 40 26 10 20

QUESTIONS DE CITOYEN

1

« C'est quoi la déclaration de reconnaissance anticipée d'un enfant ? »

La reconnaissance sert à établir la filiation d'un enfant pour des couples non mariés. La démarche s'effectue en mairie et elle est rédigée par l'officier d'état civil. Après signature de l'acte, une copie vous sera donnée. Il faudra la présenter lors de la déclaration de naissance à l'accueil de la mairie de naissance de l'enfant. Pour effectuer cette démarche, il vous suffit de vous présenter avec votre pièce d'identité et un justificatif de domicile de moins de 3 mois.

2

« Je m'installe à Geneston, quelles démarches dois-je effectuer pour voter ? »

Pour pouvoir voter à Geneston, vous devez vous inscrire sur les listes électorales. Rendez-vous à l'accueil de la mairie avec les documents suivants : une pièce d'identité valide prouvant votre nationalité française (passeport ou carte nationale d'identité), un justificatif de domicile de moins de 3 mois et du formulaire cerfa (n°12669*01) complété ou à remplir en mairie.

Si vous changez d'adresse au sein de Geneston, vous devez signaler votre nouvelle adresse pour recevoir votre nouvelle carte d'électeur.

3

« Y a-t-il un marché à Geneston ? »

Tous les mercredis matin, place de la Madeleine, sont présents sur le marché de 8h à 13h : un marchand de fruits et légumes, un fromager et un poissonnier.

Si vous êtes commerçant et que vous souhaitez vous installer sur le marché, contactez la mairie.

4

« À quoi sert le nouveau bâtiment à la fosse jaune ? »

Ce bâtiment installé mi-février à la fosse jaune est un shelter. Il permet de protéger le NRO, le Nœud de Raccordement Optique qui est le cœur de réseau de la fibre optique qui est en cours d'installation. Ce bâtiment est interdit d'accès au public.

COUP D'ŒIL SUR L'ACTU

1

Samedi 25 mars, la musique résonnait à Geneston !
Pour sa deuxième édition, les Musically's ont pris les couleurs du rock'n roll des années 50 le temps d'une journée et d'une soirée.

2

Trois groupes ont fait danser la grande salle de la Charmille : By-R, Glenn Gibson Band et Les Forbans.

3

La commune a accueilli l'exposition d'aquarelles de l'artiste Anne Clénet dimanche 5 mars, en parallèle de la Rando des Huîtres.

4

Le 30 janvier, Karine PAVIZA a présenté ses vœux aux acteurs et actrices économiques de la commune. L'occasion pour ces entrepreneurs de se rencontrer et de faire perdurer une dyanamique économique locale.

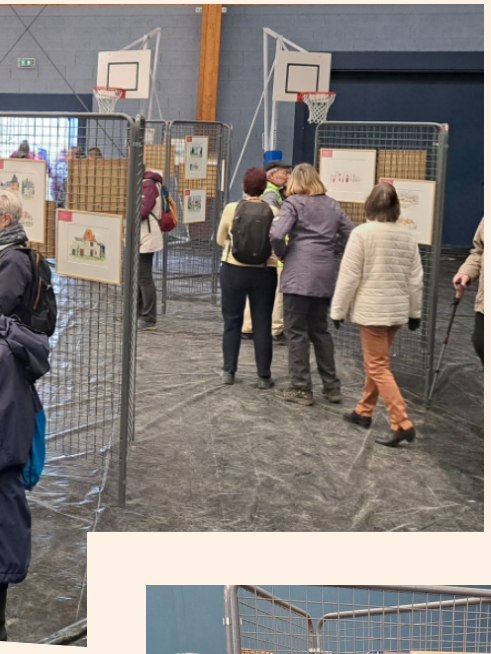

5

Le 2 février dernier, les élus se sont retrouvés lors d'un atelier pour une nouvelle étape de l'étude Plan Guide. Les réflexions continuent.

INCLUSION NUMÉRIQUE : ACCOMPAGNER POUR LIMITER LES INÉGALITÉS

Des ateliers numériques vont être mis en place en avril, mai et juin pour les personnes de tous âges dans le besoin, afin d'apprendre les bases de l'informatique. La commune s'engage pour accompagner ses administrés qui rencontrent des difficultés avec le numérique et permettre une meilleure inclusivité.

A la suite de l'approbation du Contrat Local de Santé par Grand Lieu Communauté et ses communes membres, une démarche de co-construction d'un parcours numérique avec les acteurs locaux a été engagée. De plus, sur Geneston, l'Analyse des Besoins Sociaux (ABS) réalisée en 2021 a permis de mettre en évidence les différents besoins de la part des administrés. Dans le cadre d'une étude sur l'informatique, des difficultés ont été évoquées par les seniors. Dans le but d'inclure tous les habitants dans l'autonomie numérique, la municipalité a mis en place deux actions dans les mois à venir : le bureau itinérant "Coccinet" de l'association Le Coup de Main Numérique et des ateliers numériques séniors imaginés par l'ANADOM.

VENIR AU PLUS PRÈS DES HABITANTS

Afin de faciliter l'accessibilité à la transition digitale, l'association Le Coup de Main Numérique s'installe à Geneston avec sa "Coccinet", un bureau itinérant.

La "Coccinet" est une caravane extensible, de 12m² pouvant accueillir jusqu'à 5 personnes. Elle sillonne les routes de la Loire-Atlantique afin de venir au plus près des personnes éloignées des zones urbaines, n'ayant pas ou peu de notions de base dans l'utilisation de l'informatique. En avril, ce véhicule pas comme les autres s'arrête à Geneston.

La "Coccinet" est un bureau itinérant et autonome qui se déplace en Loire-Atlantique. © Le Coup de Main Numérique

UN ACCOMPAGNEMENT NUMÉRIQUE ACCESSIBLE ET GRATUIT

La municipalité et Le Coup De Main Numérique donnent rendez-vous aux habitants qui le souhaitent, à la "Coccinet" qui sera installée du **17 au 20 avril 2023 de 9h30 à 16h30, place de la Madeleine**.

Durant ces 4 jours, l'association vous propose un accompagnement tous niveaux, individuel ou en groupe, sur votre ordinateur, smartphone ou tablette.

- Apportez une solution sur mesure à votre problème, une aide personnalisée, un accès simplifié pour vos démarches en ligne.
- Obtenez de l'aide pour un accès simplifié aux services publics dématérialisés,
- Sensibiliser aux arnaques sur internet, accompagnements pour devenir acteur/actrice de votre autonomie numérique.
- Acceder à ressources et des informations efficaces pour progresser à son rythme.

› Gratuit, sur inscription auprès de l'association au 06 38 21 69 20. Pré-inscriptions conseillées

› Durée d'un rendez-vous individuel (le matin) : 1 h.

› Durée d'une séance en groupe (l'après-midi) : 1h30.

PERMETTRE UNE INCLUSION NUMÉRIQUE POUR LES SENIORS

La mairie s'associe avec l'association ANADOM afin de mettre en place des ateliers numériques à destination des séniors (à partir de 60 ans).

Parce que le numérique doit être accessible à toutes et tous, l'association ANADOM propose des séances pour se familiariser au numérique. L'atelier se découpe en 8 séances de 2h avec une première séance qui évalue vos besoins. Au programme : découverte des outils numériques, de la boîte mail ou encore d'internet. Avec ANADOM faites vos premiers pas dans le monde du numérique en toute simplicité et à votre rythme. L'équipe d'intervenants saura vous accompagner et répondre à vos interrogations.

QUAND ?

Les mardis après-midi de 14h à 16h du 2 mai au 20 juin 2023, soit 8 séances de 2h. L'inscription se fait à la mairie avant le lundi 24 avril, le matériel informatique est fourni par l'association, il est cependant possible de venir avec son propre appareil.

OÙ ?

A la Charmille.

A QUEL PRIX ?

Le prix est de 70 euros pour les 8 séances.
Des chèques numériques sont offerts par le département pour permettre le prix des séances à 35€.

› Renseignements et inscription :
Alexandra GEORGES au 02 28 25 01 61
ou a.george@geneston.fr

> **30% des Français ont déjà renoncé à réaliser une démarche administrative en ligne à cause d'une mauvaise connaissance de l'outil numérique.***

* source : enquête de 2019 des Petits Frères des Pauvres.

Durant une séance, 3 à 4 intervenants sont présents. L'équipe est composée d'une médiatrice numérique, de jeunes en service civique et d'aides à domicile.

Seniors

Sur **302** répondants,
161 déclarent ne pas être à l'aise avec l'outil informatique.

15-20 ans

Sur **148** répondants,
65% déclarent qu'un lieu dédié à l'aide numérique serait utile, notamment pour internet.

source : chiffres issus de l'ABS (2021)

Au programme —

EN AVRIL

14/04 18h
22/04 10h30

CASQUE DE RÉALITÉ VIRTUELLE : JURASSIC WORLD | Voyage immersif au temps des dinosaures, en partenariat avec la BDLA.
Gratuit, sur inscription, à partir de 10 ans. Places limitées.

19/04 14h

CRÉATION D'UNE VIDÉO EN RÉALITÉ VIRTUELLE | Créez une vidéo en réalité virtuelle à partir du livre Jurassic World.
Gratuit, à partir de 4 ans.

EN MAI

À DÉCOUVRIR TOUT LE MOIS À LA BIBLIOTHÈQUE

EXPO PHOTO PARTICIPATIVE

SÉLECTION DE LIVRES EN VERSION ORIGINALE

PUZZLE XL COLLABORATIF EUROPE

Lors des horaires d'ouverture.

12/05 18h
13/05 10h

HEURE DU CONTE EN LANGUE ÉTRANGÈRE | Le 12/05 à 18h avec Marie-Christine Merceur en espagnol. Le 13/05 à 10h avec Marie Leturgeon en anglais.
Gratuit, de 3 à 10 ans.

13/05 9h30

PRÉSENTATION DE LA MAISON D'ÉDITION ABADAM | Spécialisée en lecture facilitée, présenation en anglais.

SÉANCES BÉBÉS LECTEURS

POP LE DINOSAURE

Une lecture pour les tous petits de 0 à 3 ans.
Gratuit.

22/04 9h30 **20/05 9h30**

Premières dates —

EN JUIN

Le voyage continue en juin. Le 01/06, rendez-vous à la bibliothèque à 19h pour assister à la conférence "Vivre en Nouvelle-Calédonie". Le 03/06, retrouvez le spectacle familial de Natacha Mattenet, en extérieur.

AURÉ...LIT

" Lulu & Nelson : Une série BD jeunesse qui nous plonge dans l'Afrique du Sud de l'Apartheid. "

Concours de dessin Musically's —

Les élus ont désigné les trois gagnants du concours.

Merci à tous les enfants pour leur participation, qui ont mis leur créativité à l'épreuve !

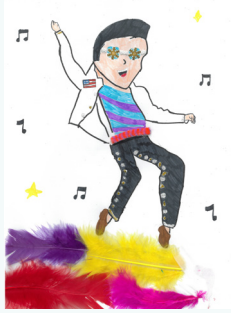

1er prix - Léa, 9 ans

2eme prix - Albane, 8 ans

3eme prix - Anaïs, 9 ans

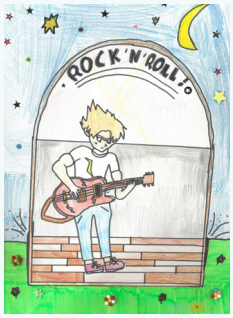

École Sainte Marie-Madeleine —

JOURNÉE PASSERELLE AU COLLÈGE

Le 21 mars, les élèves de CM2 ont été accueillis au collège Lamoricière pour une journée d'immersion dans la peau d'un collégien. Ils ont pu participer à 6 ateliers dans les différentes salles et labos et poser toutes les questions qui les préoccupent. Le repas du midi, offert pour l'occasion, leur a permis de tester le nouveau self ... Un moment très attendu !

SAMEDI SANS CARTABLE N°3

Samedi 1er avril, les enfants ont pu participer, après le temps fort de Pâques dans l'église de Geneston, à des ateliers jeux de société, petits et grand mélangés. Un bon moyen de renforcer les liens entre les élèves, les enseignants et les parents qui ont participé aux ateliers !

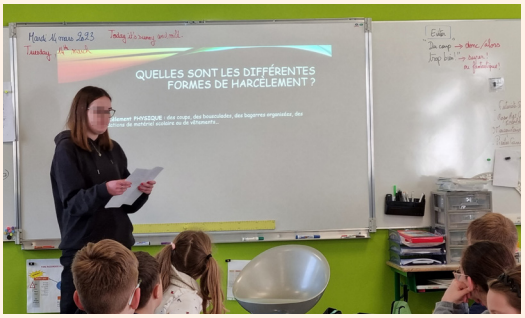

SENSIBILISATIONS À L'HYGIENE ALIMENTAIRE ET AU HARCELEMENT

Lundi 13 mars. Deux élèves de terminales ASSP (Accompagnement, soins et services à la personne) sont venues dans la classe de grande section et CP, le 13 mars dernier. Elles ont animé une séance de sensibilisation à la nécessité d'une bonne hygiène de vie à travers l'alimentation.

Le 14 mars, deux étudiantes sont venues sensibiliser les élèves de CM au harcèlement scolaire et au cyber-harcèlement, malheureusement devenu courant. À travers des mises en situations, les enfants ont appris a les identifier et comment réagir face à elles.

Lundi 10 AVRIL

CONCOURS DE DESSIN

Les participations au concours de dessin se terminent le 7 avril. N'attendez plus pour déposer le dessin de votre/vos enfant(s) à l'Adome.

Exposition et annonce des cinq gagnants le 10 avril au parc du château lors de la chasse aux œufs !

École Marcel Pagnol —

LIEN INTERGÉNÉRATIONNEL

Les élèves des classes de CP et CE1 sont allés à la rencontre des résidents de l'EHPAD Saint-Louis, afin de partager quelques parties de jeux de société. Les échanges se sont déroulés dans une grande bienveillance et dans le plaisir de partager ce moment unique.

INSCRIPTIONS 2023-2024 TOUJOURS POSSIBLES

Ecole Marcel Pagnol ——

L'inscription administrative se fait au secrétariat scolaire, enfance et jeunesse situé à l'Adome (**02 40 26 17 45** ou **adome@geneston.fr**). Une matinée d'accueil sera proposées aux futurs élèves de petite section **entre le mois de mai et le mois de juin**. Une réunion d'accueil des nouveaux parents de petite section sera organisée en juin par les enseignants. › **École Marcel Pagnol : 02 40 26 72 62**

Petite enfance —

RETOUR SUR LE "PRINTEMPS DES MAR(S)MOTS"

À l'occasion des 10 ans de la Semaine nationale de la petite enfance, les bibliothèques du Bignon, de Montbert, de Geneston et le relais petite enfance intercommunal ont inauguré un festival destiné à l'éveil culturel des tout-petits. Durant tout le mois de mars, des animations des rencontres autour de la petite-enfance ont eu lieu. Du 16 au 24 mars, parents et enfants ont pu se rendre aux spectacles immersifs ou encore sonores de la programmation du festival.

S'INSCRIRE À L'ADOME

Le programme en détails, les tarifs et les inscriptions pour les animations des vacances de pâques se font uniquement via le Portail Familles. Pour rappel, le paiement peut se faire par carte bancaire à l'accueil de l'Adome !

Renseignements :
- **02 40 26 17 45**
- **adome@geneston.fr**

École Marcel Pagnol —

VISITE DE L'ESPACE GASTON CHAISSAC

Le 16 mars, les CP ont découvert l'espace culturel Gaston Chaissac de Sainte-Florence. Les élèves ont ainsi pu entrer dans l'univers coloré et poétique de l'artiste Gaston Chaissac qui a vécu à Sainte Florence dans les années 50.

LES VACANCES D'AVRIL

À l'Adome

- "Organise ta sortie" : tout un programme... à imaginer toi-même, avec le soutien et l'accompagnement de l'équipe d'animation, pour une sortie la 2e semaine des vacances !
- Des sorties pour tous les goûts : deux jours de sport au plan d'eau de Machecoul, journée découverte nature, Escape Game en extérieur à Nantes et fête foraine, journée au Parc Astérix.
- Sans oublier des activités originales : une activité réalité virtuelle, origami, vélo et aussi un goûter "Top Chef".
- Détails et inscriptions via le Portail Familles.

Fabrice PELTANCHE, responsable du service enfance jeunesse, les ATSEM Dominique, Anaïs et Nathalie, Karine PAVIZA et Sylvain BOUCARD.

Petite Enfance —

SIGNATURE DE LA CHARTE ATSEM

Vendredi 3 mars, Karine PAVIZA et Sylvain BOUCARD, conseiller pédagogique ont signé la charte des collaborations ATSEM en présence d'élus, de la Directrice Générale des Services et d'enseignants. Ce document témoigne de l'importance des missions des ATSEM dans l'intérêt de l'enfant et de mettre en avant ce métier peu reconnu.

Jeunesse

CONFÉRENCE ADOME LE 25 AVRIL 2023

Pour la 4ème année consécutive, le service Animation Jeunesse organise une nouvelle conférence et théâtre d'impro autour des enjeux de l'adolescence à destination des jeunes et de leurs parents et des professionnels de l'adolescence.

Cette année, le psychosociologue André Therrien sera présent pour animer cette soirée, avec la LINA, la compagnie de théâtre d'improvisation.

La conférence se déroulera sous trois parties : les expériences du plaisir et de la douleur, les deux dimensions à l'expérience du plaisir, la prise de risque et la sécurité. Chaque séquence sera ponctuée par la LINA qui viendra improviser sur les propos d'André Therrien. La soirée se terminera par 30 minutes d'improvisation basée sur le ressenti du public.

André Therrien est psychosociologue et consultant en addictologie. Il aborde d'une façon originale les situations auxquelles sont confrontés quotidiennement les parents et les adolescents, pour en dégager un nouveau regard et des solutions applicables à la vie familiale.

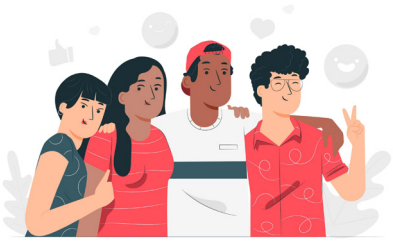

INFOS PRATIQUES

- Entrée libre, tout public
- La Charmille
- Informations auprès de l'Adome : 02 40 26 17 45 ou adome@geneston.fr

Livres de seconde main

UN GESTE SOLIDAIRE ET ÉCO-RESPONSABLE

Vous souhaitez vous débarrasser de certains livres ? Ne les jetez pas ! À Geneston, des alternatives existent pour permettre de donner une seconde vie à vos livres.

La bibliothèque accepte les dons car ils participent à l'enrichissement du fonds. La bibliothèque accepte : les romans et BD récents, les livres audio, les magazines thématiques de moins d'un an, les documentaires de moins de 5 ans. Seuls les documents en très bon état sont acceptés. La bibliothèque ne récupèrera pas : les revues et journaux de plus d'un an, les documentaires dont le contenu est obsolète, les DVD et CD musicaux. Les documents donnés seront triés, sélectionnés et n'intégreront pas systématiquement le fonds de la bibliothèque. Ceux non retenus pourront être mis à disposition dans les boîtes à livres.

Cinq boîtes à livres sont installées sur la commune. Ces boîtes, accessibles aux enfants et aux adultes, vous proposent des ouvrages de tout genre. Vous pouvez : déposer vos livres en bon état (2 maximum par personne) et aussi récupérer un exemplaire qui vous intéresse. Ce dispositif permet de limiter la consommation de livres neufs, très consommateurs en eau et en CO^2 et aussi de donner un accès à la lecture depuis l'espace public, gratuitement.

RETROUVEZ LES BOÎTES À LIVRES :

- À la bilbiothèque
- À la mairie
- Au plan d'eau, à côté de l'aire de jeux
- Au square des Chênes, chemin des Bois
- Au square de la fosse jaune, rue d'Anjou

› Les Mots Passants : bibliotheque@geneston.fr ou 02 40 26 18 83

HAIES : PAS DE TAILLE ENTRE MAI ET AOÛT

La Ligue de la Protection des Oiseaux de Loire-Atlantique alerte régulièrement sur l'importance de la préservation des haies. Elles remplissent différentes fonctions comme la protection de la ressource en eau, la protection des sols et de la biodiversité. Pour toutes ces raisons, il est nécessaire de préserver les haies existantes et d'en planter de nouvelles.

La taille des haies situées le long des parcelles agricoles est interdite entre le 1er avril et le 31 juillet car la période de nidification des oiseaux se déroule entre mars et août. La LPO rappelle de ne pas tailler les haies pendant cette période afin de protéger les oiseaux qui viennent y faire leur nid.

Il faut aussi veiller à ne pas faire de travaux trop bruyants à proximité des lieux de nichage pour que les oiseaux ne prennent pas peur et qu'ils n'abandonnent pas la couvaison.

Une taille ponctuelle nécessaire pour certains arbustes peut se faire au sécateur.

› https://www.loire-atlantique.lpo.fr/

L'EMPLOI SUR LE TERRITOIRE DE GRAND LIEU

Que vous soyez demandeurs d'emploi, salariés, indépendants, fonctionnaires ou en reconversion professionnelle, Grand Lieu Communauté accompagne les habitants dans leurs démarches liées à l'emploi, à la formation et à l'insertion.

Grand Lieu Communauté

LE TERRITOIRE S'ENGAGE POUR L' EMPLOI

Lieux d'échange et de rencontre ou espace numérique, Grand Lieu Communauté propose des outils pour mettre en relation les habitants et les entreprises locales.

Trois Points Relais Emploi sont accessibles sur le territoire de Grand Lieu : à Montbert, Tournebride et Saint-Philbert de Grand-Lieu.
Ce service gratuit est à destination des demandeurs d'emploi, des salariés, des indépendants, des fonctionnaires ou des personnes en reconversion professionnelles.
Les Poins Relais Emploi proposent :

- un accompagnement pour la recherche d'un emploi et pour l'insertion professionnelle
- un accès à internet et une aide aux outils informatiques
- la diffusion et la consultation d'offres d'emploi locales
- des ateliers de formation thématiques comme la création d'un CV, d'une lettre de motivation

Un accompagnement pour les employeurs locaux est aussi possible.

A Geneston, Le Point Info Emploi de l'Adome diffuse les annonces du territoire pour des emplois sans qualifications, des petits boulots et des emplois à horaires décalés.

Renseignements au Point Relais Emploi de Montbert : 02 40 26 11 62 / pointrelaisemploi-montbert@grandlieu.fr
Point Info Emploi : adome@geneston.fr

Vous recherchez un emploi à proximité de votre domicile ?
Retrouvez le portail dédié à l'emploi qui recense les offres sur le territoire de Grand Lieu Communauté.

emploi.grandlieu.fr

Geneston —

RENDRE LES PETITS EMPLOIS ACCESSIBLES POUR LES MINEURS

La commune a mis en place des dispositifs pour les mineurs souhaitant effectuer des missions en échange d'indemnisations.

ARGENT DE POCHE

Le dispositif "Argent de Poche" donne la possibilité aux adolescents âgés de 16 à 17 ans d'effectuer des petits chantiers de proximité. Ces projets doivent participer à l'amélioration du cadre de vie. Ils doivent autant que possible revêtir un caractère éducatif et formateur pour les jeunes, dans une démarche citoyenne. "Argent de poche" permet aux adolescents volontaires d'effectuer des travaux divers dans la commune contre 60 € pour une semaine, durant les vacances scolaires (hors congés de Noël et d'été). L'engagement minimum est d'une semaine. La durée de chaque mission est fixée à 4 demi-journées : lundi, mardi, jeudi et vendredi de 9h30 à 12h30.
Sachez qu'aucun pré-requis n'est nécessaire pour participer au dispositif. Le dossier d'inscription est à retirer à l'Adome ou en mairie.

› Renseignements auprès de l'Adome : 02 40 26 11 12 / adome@geneston.fr **ou à la mairie :** 02 40 26 10 20 / mairie@geneston.fr

Les missions ont lieu au secrétariat de la mairie, au pôle enfance-jeunesse, à la bibliothèque et aux services techniques. Ces missions peuvent être : des travaux de jardinage, de nettoyage, l'intégration de photos dans des bases de données ou encore le tri de documents.

D'AUTRES PISTES POUR LES JEUNES

Travaux agricoles (muguet, maraîchage, vendanges), gardes d'animaux, services à domicile, sont des secteurs accessibles aux mineurs. Pensez aussi à l'animation, la préparation pour passer le diplôme du BAFA se fait à partir de 16 ans ! Sachez que le pôle jeunesse propose souvent des contrats de quelques heures par semaine.

› Point Info Emploi : 02 40 26 11 12 / adome@geneston.fr

Allô Aléop est un centre de relation clients au numéro unique 09 69 39 14 14 (coût d'un appel local et non surtaxé) mis en place par la région des Pays de la Loire.

Pour toute question sur les horaires, les tarifs, les perturbations, les réservations de transport à la demande ou pour une réclamation, vous pouvez contacter ce numéro. Ce service est accessible aux personnes sourdes et malentendantes.

› Du lundi au vendredi de 7h à 20h et le samedi de 8h à 12h et de 14h à 17h.

Plan guide cœur de bourg

UN ATELIER POUR LES ÉLUS

Lancé il y a un an, les réfléxions sur le plan guide Cœur de bourg avancent à Geneston. Pour rappel, ce projet est initié par le département et la commune est accompagnée par le CAUE (Conseil d'Architecture, d'Urbanisme et de l'Environnement de Loire-Atlantique) et Loire-Atlantique Développement (LAD) afin d'apporter des idées et des solutions sur le bourg de demain.

Les élus ont participé à un atelier, sous forme de table ronde, pour évoquer les enjeux de la commune d'hier et de demain via des thématiques initiées par le Département pour le Plan Guide et de confirmer les orientations générales pour les secteurs :

- **de la place Georges Gaudet**
- **pour le site du château, ses annexes et son parc**
- **pour la place du 11 novembre et l' Orientation d'Aménagement et de Programmation (OAP) 11,** la poursuite du projet de logements seniors et de rénovation du Erwan KF.
- **pour le secteur mairie/école**
- **pour les secteurs de renouvellement urbains** avec les zones de l'OAP 11, les réserves foncières impasse de la Flétrie, l'OAP n°2 (ancienne salle des ventes Rue d'Anjou), l'OAP n°3 (secteur bourg) et l'OAP n°1 (rue des Ouches).
- **l'évolution du complexe sportif et du site de loisirs**

PUIS UN ATELIER POUR LES HABITANTS

Dans le cadre de l'Appel à Manifestation d'Intérêt "Cœur de Bourg" par le département Loire-Atlantique, la commune de Geneston poursuit ses réfléxions sur l'évolution du bourg et fait appel aux habitants. **Un atelier animé par Loire Atlantique Développement aura lieu le 4 mai à 20h30 à la Charmille.** Les thématiques évoquées seront : la mobilité, le logement, le tourisme ou encore le patrimoine.

INFOS UTILES

- **Vendredi 4 mai à 20h30**
- **Entrée libre, tout public**
- **La Charmille**

PRÉFET DE LA LOIRE-ATLANTIQUE
Liberté Égalité Fraternité

Chemin des Bois

TRAVAUX SUR LE RÉSEAU D'EAUX USÉES INITIÉS PAR GRAND LIEU COMMUNAUTÉ

Des travaux de remplacement des réseaux et des branchements Chemin des Bois, entre le chemin d'accès à la station d'épuration et l'espace vert au niveau de la rue des Choctières, vont avoir lieu **du jeudi 13 avril au vendredi 30 juin 2023**.

En fonction de l'avancement du chantier, dans la zone de travaux, la circulation sera interdite et l'accès aux propriétés sera difficile. L'accès automobile des entrées privatives sera rendu libre chaque soir. Pour les maisons en construction, l'accès au lotissement se fera part le nord ou le sud en fonction de l'avancement du chantier.

Le service de collecte des déchets sera assuré par des points de regroupement de part et d'autre de la zone de travaux. Si vous rencontrez des difficultés vous pouvez contacter le **service déchets de Grand Lieu Communauté au 02 51 70 94 39** ou **Coralie DHYVERT, chargée de mission assainissement au 02 51 70 91 11**.

Sci Mk Geneston

UN NOUVEAU CABINET DE MASSEURS-KINÉSITHÉRAPEUTES

Trois masseurs-kinésithérapeutes diplomés d'État, viennent de s'installer sur la commune : Valentine Roy, Ophélie Yvernogeau et Arnaud Pinier. Ce nouveau cabinet propose une prise en charge en kinésithérapie générale et des pratiques spécifiques : Mckenzie, périnatalité, rééducation périnéale, kiné du sport, clinique du coureur et prise en charge de patients atteints du cancer du sein. Des cours collectifs adaptés : rose pilates, maternité, post partum, gym vont être mis en place.

6 ter chemin des bois
44140 Geneston
Contact : 02 28 43 19 78

DC Menuiserie

NOUVELLE IMPLANTATION

Artisan menuisier à Geneston depuis plus de 12 ans, DC Menuiserie s'installe dans la zone de la Croix Danet, 16 rue de l'Avenir.
Depuis janvier, l'entreprise a développé ses services de menuiserie maçonnerie paysagère, avec comme domaines d'expertises : clôtures extérieures, terrasses, pavages, pergolas, dalles de béton pour cabanons de jardin, murets et portails.

contact@dc-menuiserie.com
https://dcmenuiserie.wixsite.com/dcmenuiserie

Univers City Immo

DAMIEN ROUTHIAU, CONSEILLER IMMOBILIER INDÉPENDANT

Damien Routhiau réside à Geneston depuis 18 ans, il est le référent spécialisé sur le secteur de la deuxième couronne Nantaise. Attaché à ses valeurs, il est à l'écoute et bienveillant avec ses clients vendeurs et aussi acquéreurs.

M.Routhiau offre un accompagnement complet de l'estimation du bien jusqu'au rendez-vous de l'acte authentique chez le notaire.

Contact : 06 70 17 37 29
www.univers-city-immo.fr/damien-routhiau
d.routhiau@univers-city-immo.fr

BGM MUSIQUE

DÉCOUVERTE MUSICALE

L'école de musique organise un stage de découverte musicale en petits groupes. Vous aurez la possibilité de découvrir et essayer les instruments suivants : batterie, piano, flûte traversière, guitare, trompette. Vous pourrez également exercer votre voix avec une professeure de chant. Les bénévoles de l'association seront présents pour répondre à vos questions.

› Samedi 3 juin entre 16h et 18h30 - école de musique du Bignon (Place de la Poste).

› Contact : ecole-musique.ambmg@laposte.net

› Inscription obligatoire sur le site : www.ecole-musique-ambmg.fr.
Tarif : 5 €. Ouvert à tous.

APEL Sainte-Marie Madeleine

APRÈS-MIDI JEUX EN BOIS

De 3 ans à 99 ans venez jouer en famille ou entre amis ! L'Apel de l'école Sainte Marie Madeleine organise un après-midi jeux en bois le 14 mai de 14h à 17h30 à la grande salle de la Charmille. L'occasion de s'amuser et de découvrir de nombreux jeux surdimensionnés. L'association proposera également un atelier "Fabrique ton jeu en matières recyclées". Les enfants sont sous la responsabilité des parents.

› Dimanche 14 mai de 14h à 17h30 - à la Charmille. Entrée libre et gratuite.

LICHEN

LES ANIMATIONS

"Butinages Botaniques", un atelier pédagogique et ludique, sera animé par Liza Chetelat, botaniste. Un temps de balade en extérieur pour découvrir et cueillir une plante sauvage comestible puis la cuisiner et la déguster.

› Mercredi 19 avril de 10h à 12h - salle de la Charmille. Enfants de 6 à 10 ans.

› Tarif : 5 € (+ adhésion à l'association).

L'animation "Fresque du Climat" permet de découvrir les causes et les conséquences du changement climatique, sur un temps d'échange ludique et de repartir avec des pistes d'actions concrètes et des solutions à portée de chacune et chacun.

› Mardi 23 mai de 19h à 22h - Bar L'Etnick, 83 avenue de Bretagne. Adultes, entrée libre et gratuite.

› Renseignements et inscriptions pour les deux animations : https://asso-lichen.fr ou 06.61.42.80.24

ADÉLE44

PROCHAIN RENDEZ-VOUS

ADÉLE44 organise un "certificat d'études primaires comme en 1930", le samedi 13 mai à 9h30 dans la grande salle du sous-sol de la mairie de Geneston, sans aucune condition particulière. Événement gratuit et ouvert à tous. L'épreuve, d'une durée de 2 heures, sera suivie d'une correction immédiate et d'une petite collation.

› Samedi 13 mai à 9h30 - sous-sol de la mairie. Gratuit.

› Informations : adele44.asso@laposte.net

Le Gardon Genestonnais

UN SITE WEB TOUT NEUF

L'association agréée pour la pêche et la protection du milieu aquatique Le Gardon Genestonnais a mis à jour son site internet. Il est consultable via le lien ci-dessous.

› https://gardongenestonnais.wixsite.com/gardon-genestonnais

AVRIL

10 Chasse aux œufs
De 10h30 à 12h

Les enfants de Geneston âgés de 2 à 11 ans sont invités à venir chercher les œufs cachés dans le parc du château. Résultats du concours de dessin. Gratuit.

14, 15, 16, 21, 23 Spectacle Cie LéZ'Arts
salle de la Charmille

Quinze comédiens sur scène vous feront découvrir le joyeux bazar du cabaret Voltaire de Zürich, lieu mythique du mouvement Dadaïste. **Réservations conseillées : 06 62 18 67 64 ou theatre.cielezarts@gmail.com**

du 17 au 20 Atelier numérique Coccinet
place de la Madeleine

Des séances individuelles (1h) et en groupe (1h30) sont proposées aux administrés, autours de problématiques liés à l'usage du numérique.
Pré-inscriptions et informations : 06 38 21 69 20

25 Conférence
20h30

Conférence sur les enjeux de l'adolescence organisée par l'Adome et la commission jeunesse. Entrée libre, tout public, à la Charmille.

29 Bal Country
A partir de 15h

Rendez-vous à la Charmille. Tarif : 10 €. **Renseignements et réservation obligatoire : genes.country@gmail.com**

MAI

01 Escape Game
De 10h à 17h

Deuxième édition de l'Escape Game organisé par Spice Event. Rendez-vous place de la Madeleine. **Contact : contact@spicevent.com**

04 Atelier habitants Etude Plan Guide
20h30

Un atelier, gratuit et ouvert à tous, animé par Loire Atlantique Développement à la salle de la Charmille.

Ateliers numériques seniors ANADOM
salle de la Charmille
du 02/05 au 20/06

08 Commémoration
À partir de 10h45

Cérémonie religieuse puis à 11h15, cérémonie au Monument aux morts. Servce du vin d'honneur à la salle de Charmille.

21 Randonnée cyclo & VVT & VTC
Départ à 8h

Différents circuits aux distances variées. Lots, sandwichs et boissons à l'arrivée. **Renseignements et inscription : usgc@free.fr**

JUIN

01 Conférence
19h

Vivre en Nouvelle Calédonie, conférence avec Monsieur Bouvier à la bibliothèque. Gratuit.

03 Spectacle
16h

Spectacle en extérieur de Natacha MATTENET "Un petit Samouraï, mais un samouraï quand même ! ". En exterieur, tout public.

10 Fête de la musique

- **18h** Déambulation de Fouté Difé.
- **19h** Une dizaine de groupes se produiront dans la rue JB Legeay.
- **21h00** Concerts dans le parc du château avec BGM Musique ainsi que les groupes ayant remporté le concours.

LISTE MAJORITAIRE « AGIR ENSEMBLE TOUT SIMPLEMENT »

Déjà 3 ans que vous nous avez fait confiance et nous vous en remercions encore !
La motivation du groupe de la majorité est toujours au rendez-vous, les engagements pris lors des élections avancent à grands pas. Nous nous étions engagés sur 35 actions avec des thèmes variés :
les services à la population, la sécurité pour tous, le développement et le lien social, les aménagements communaux, l'environnement, la culture, le sport, l'enfance et la jeunesse - et bien évidemment, l'économie et les finances.
Au bout de 3 ans, nous avons déjà engagé 28 de ses 35 actions et ce, toujours dans la bienveillance de nos finances communales.

N'hésitez pas a nous interpeller afin d'échanger sur ces beaux projets.

Nous vous souhaitons à tous un excellent printemps.

LISTE MINORITAIRE « CHANGEONS GENESTON »

Sous la houlette du sénateur Joël Guerriau,le 25 janvier, trois d'entre nous ont participé à une sortie parisienne comprenant la visite du Panthéon et du Sénat. Ce fut une journée enrichissante du point de vue culturel et historique grâce à l'érudition de notre guide que nous remercions vivement.

Le budget 2023 sera voté au plus tard fin mars. Avec le bond vertigineux du prix des fluides (électricité,gaz, carburant,eau), le coût de l'alimentaire au restaurant scolaire, la révision à la hausse pour l'emprunt à taux variable souscrit (indexé sur l'Euribor) pour l'achat du château en 2014 , et l'augmentation du point d'indice pour le salaire des agents, tous ces facteurs ont fortement influencé dans le calcul de l'équilibre des finances de la commune.

Depuis le mois de novembre, l'ancien bâtiment qui abritait l'ex piscine dans le parc du château a été déconstruit. Les études pour le nouveau projet autour du sport sont en cours.

Avec le printemps, pour les enfants, revient la chasse aux oeufs le 10 avril au parc du château. Nous vous y attendons nombreux.

À chaque parution, en application de l'article L2121-27-1 du Code Général des Collectivités Territoriales, les élus issus de la majorité (K. Paviza, A. Blanchard, J. Richard, N. Lucas, E. Catrouillet, B. Bouchez, F. Glotin, R. Bodereau, C. de Filippis, E. Lepinoux, M.-T. Corgniet, M. Alusson, F. Rousse, N. Bretaudeau, J.-Y. Thoby, S. Larbre, A. Marteil, N. Vollant-Leduc, S. Lelièvre, M. Deniau, N. Migdal, A. Barteau, M. Gautret.) et de la minorité (M. François, P. Blanchet, J. Bouchaud, E. Dumont-Wattré.) sont invités à s'exprimer sur cette page. Retrouvez sur le site www.geneston.fr la composition du conseil municipal et des commissions municipales.

MAIRIE

(37 rue Jean-Baptiste Legeay)

La mairie est ouverte au public :
- **Lundi au vendredi :**
  8h30 à 12h30 et 13h30 à 17h00
- **Samedi (semaine paire) :**
  9h00 à 12h00 (État Civil)
- Fermeture les **mardi et jeudi après-midis**

Tél. : 02 40 26 10 20
N° astreinte : 06 73 39 91 75
(urgences uniquement)

Site : www.geneston.fr
Flashez-moi pour un accès rapide

LES MOTS PASSANTS

(1 hameau de la Madeleine)

- **Mardi** ..... 17h00 à 18h00
- **Mercredi** ..... 10h00 à 12h00*
  ..... 15h00 à 18h00
- **Vendredi** ..... 16h00 à 19h00
- **Samedi** ..... 9h30 à 12h30

Tél. : 02 40 26 18 83
Mail : bibliotheque@geneston.fr

Site : geneston.bibenligne.fr
Flashez-moi pour un accès rapide

* vacances scolaires

NUMÉROS D'URGENCE

- **SAMU** ..... 15 | **POMPIERS** 18
- **GENDARMERIE** 17
- **VIOLENCE FEMME INFO** 3919
- **ENFANCE MALTRAITÉE** 119
- **PHARMACIE DE GARDE** 3237
- **URGENCE ENEDIS** 09 72 67 50 44
- **URGENCE GRDF** 08 00 47 33 33
- **URGENCE SAUR** 02 40 78 99 66
- **NUMÉRO D'URGENCE** (par SMS ou FAX) 114
  (pour les personnes sourdes et malentendantes)

ENFANCE

ADOME

Portail familles : geneston.portail-familles.app
Secrétariat Scolaire Enfance Jeunesse
Tél. : 02 40 26 17 45 | **Mail :** adome@geneston.fr

RELAIS PETITE ENFANCE (RPE)

Accueil sur rendez-vous le vendredi, permanence libre le premier vendredi de chaque mois.
(Pôle Enfance au 3 hameau de la Madeleine)
Tél. : 06 37 02 04 88 | **Mail :** rpe@mairielebignon.fr

LIEU D'ACCUEIL ENFANTS PARENTS (LAEP)

Le mercredi de 9h00 à 12h00 et un samedi sur 2 de 9h30 à 12h00. (Pôle Enfance au 3 hameau de la Madeleine)
Tél. : 06 19 63 14 29 | **Mail :** laep@geneston.fr

DÉCHETS

GRAND LIEU COMMUNAUTÉ

Tél. : 02 51 70 94 39 | **Site :** www.grandlieu.fr
Mail : collectedechets@grandlieu.fr

ÉTAT CIVIL

DÉCÈS

- Bernard HOENEN
- Michelle HERVÉ née DELAUNAY
- Juliette DÉRAMÉ née MARBOEUF
- Joëlle BOUREL née LELEU
- Jeanne BOSSIS née BACHELIER
- Yvonne MARNIER née DENIAUD
- Michel GARNIER
- Jean OUARY

MARIAGES

- Clémence BACHELIER et Kevin GALINIE
- Nantenaina RAJOELINA et Steve KLING

NAISSANCES

- Raphaël MOULARD
- Élio JOUNEAU

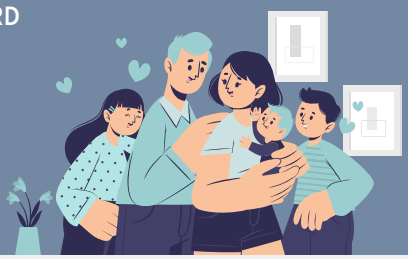

ATELIERS NUMÉRIQUES

TOUT PUBLIC

Dispositif «Coccinet»
Du 17 au 20 avril 2023
De 9h30 à 16h30
RDV individuel : 1 h
Séances en groupe : 1h30
Place de la Madeleine

SENIORS

Avec l'ANADOM
Du 2 mai au 20 juin 2023
De 14h à 16h
Les mardis après-midi
La Charmille

«Coccinet» : gratuit, sur inscription auprès de l'association au 06 38 21 69 20.

Ateliers SENIORS : inscription en mairie avant le 24 avril.

ANADOM ACCOMPAGNEMENT ET SERVICES — Loire Atlantique — Commune de GENESTON — Le camion du numérique